

## MUSEUMRUBRIEK

AD 8-2-2010

# De litho van Jeroen Hermkens in het Nederlands Waterleidingmuseum

De ruim vijftig musea die de provincie Utrecht rijk is, staan vol met schatten. Sommige hebben een directe band met Utrecht. In deze rubriek komen de opvallendste daarvan aan de orde.

Op deze kleurrijke litho van Jeroen Hermkens uit 1997 staat de watertoren aan de Lauwerhof centraal. De veertig meter hoge watertoren, die fier boven de bebouwing uitsteekt, wordt op de litho vanaf de Nieuwe Kade kijkend naar het zuidoosten in beeld gebracht. Rechts is nog net een stukje van de Zandbrug zichtbaar en links is het ophaalbruggetje bij de Bemurde Weerd O.Z. afgebeeld, daar waar de Stadsbuitengracht overgaat in de Oudegracht. Kunsthandelaar Jan Juffermans gaf in 1997 opdracht tot het maken van de litho en schonk hem hetzelfde jaar aan het Nederlands Waterleidingmu-

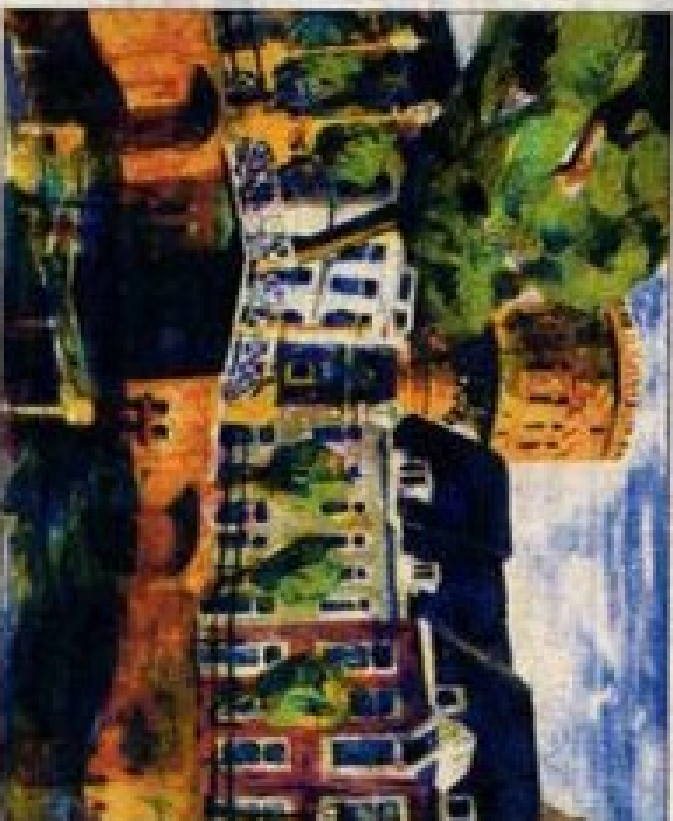

seum ter gelegenheid van de tentoonstelling 'Watertorens in Nederland'. Het Nederlands Waterleidingmuseum werd in 1983 geopend in de oudste watertoren van Utrecht

De watertoren in volle glorie, zoals verbeeld door Jeroen Hermkens.

(1896) die tot op de dag van vandaag - met een reservoir van 1,5 miljoen liter water - nog in gebruik is voor een deel van de watervoorziening van de stad Utrecht. Het museum is uniek in

Nederland en een van de weinige in de wereld. Op alle etages in de toren wordt aan de hand van foto's, (kunst)voorwerpen en schilderijen de geschiedenis van leidingwater door de eeuwen heen getoond. Een van de pronkstukken is een goed geconserveerd deel van een houten waterleiding uit Amersfoort. De geschiedenis van het gebruik van het huishoudelijk water wordt door middel van een keur aan kranen en badkuipen getoond. Hoog in de toren is er een schitterend uitzicht over de stad Utrecht en helemaal boven kunnen bezoekers ervaren hoe koud het water in het bassin is.

**Adress:** Lauwerhof 29, Utrecht  
**Site:** [www.waterleidingmuseum.nl](http://www.waterleidingmuseum.nl)  
**Open:** Dit/m vrij en zo 13.30 uur tot 17.00 uur, Za 11.00 uur tot 16.00 uur  
**Entree:** €4,50, kinderen tot 10 jaar, CJP en 65+ €2,00